

SEZIONE TIPO 2 (ABF_2)

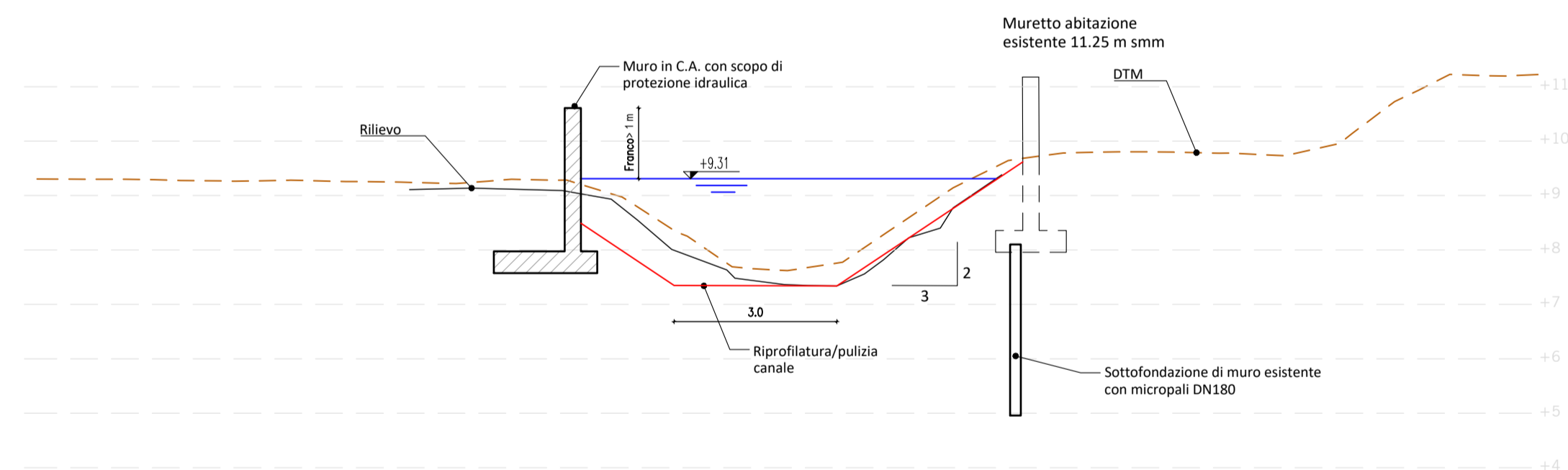

Commissario straordinario delegato per la realizzazione degli interventi di mitigazione del rischio idrogeologico
per la Regione Sardegna - Accordo di programma 23 dicembre 2010

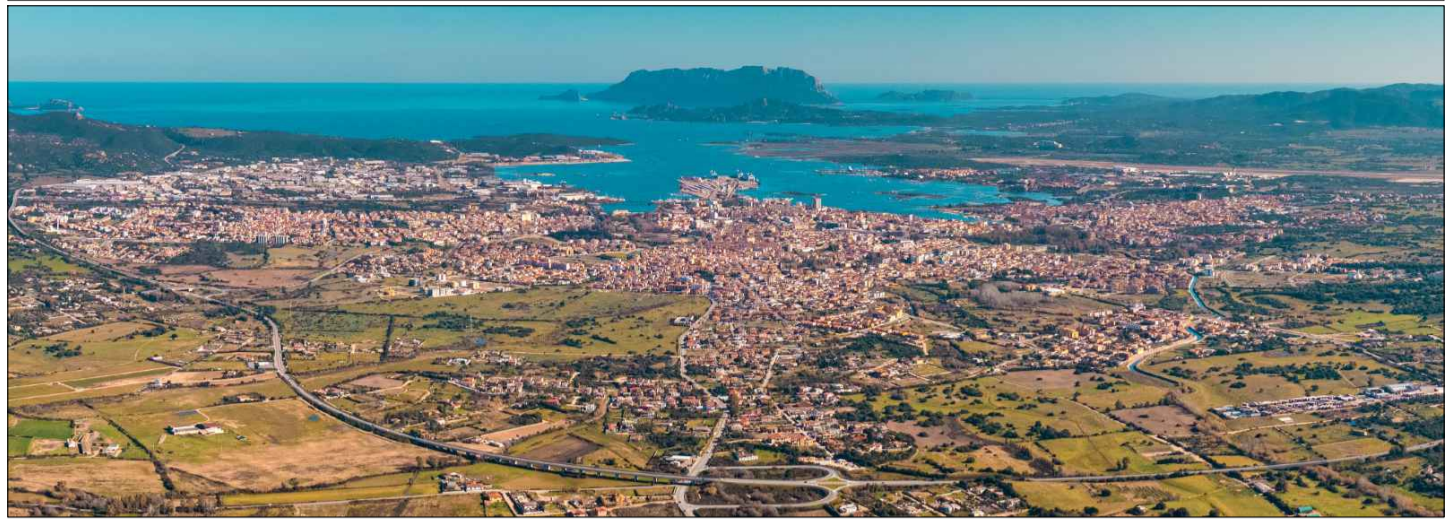

PROGETTO DI FATTIBILITÀ TECNICO ED ECONOMICA

OLBIA E LE SUE ACQUE

**Opere di mitigazione del rischio idraulico e recupero del rapporto
della città con i suoi fiumi**
MACROAREA 3 - AMBITO URBANO

PROGETTAZIONE RAGGRUPPAMENTO TEMPORANEO DI IMPRESE: (Capogruppo mandataria) (Mandanti)		 POLITECNICA BUILDING FOR HUMANS		IL SINDACO: Settimo Nizzi	
 BETA STUDIO		 Metassociati architettura ingegneria urbanistica			
RESPONSABILE DELL'INTEGRAZIONE DELLE PRESTAZIONI SPECIALISTICHE: Ing. Simone Venturini					
TITOLO Sistemazioni in ambito urbano Sistemazioni fluviali Riu Abba Fritta - Sezioni				IL DIRIGENTE: Ing. Diego Ciceri	
CODICE ELABORATO 5.02.03		SCALA 1:2000 NOME FILE 05.02.03_00.dwg		DATA SETTEMBRE 2023	
ELABORAZIONE PROGETTUALE BETA Studio s.r.l. Ing. PAOLO MARTINI Ordine degli Ingegneri della Provincia di Padova N. 3724		REVISIONI			
0	09.2023	EMISSIONE	Ing. S. SIGNORE	Ing. P. MARTINI	Ing. S. VENTURINI
REV.	DATA	MOTIVO	REDATTO	VERIFICATO	APPROVATO

LEGENDA

- Profilo del terreno nello stato di progetto
- Profilo del terreno nello stato di fatto da rilievo
- Profilo del terreno nello stato di fatto da DTM 202
- Livello idrico alle condizioni di piena
- Particolari costruttivi di progetto
- Sistemazioni idrauliche di progetto
- Sezioni rilevate

RIU ABBA FRITTA
Planimetria di inquadramento
Scala 1:10000

